5 MACERA

SAYI:4 HAFTALIK GENÇLİK DERGİSİ 200 KURUŞ

www.cizgilikitap.com

KORKUSUZ GLADİYATÖR

www.cizgilikitap.com

OLAK İLE LENTO TUZAĞI FARKEDEREK ARKADAŞLARINA HABER VERMEK İSTEDİLER, AMA LUKULLÜS'ÜN ADAMLARI ARTIK GEÇTİKLERİ YOLLARA DA YAYILMIŞLARDI...
ONLARI TAVUK GİBİ BOĞAZLIYACAKLAR!
YAPACAĞIMIZ BİR ŞEY VAR LENTO.
OLAK DİKKATLE HAVAYI BİR SÜZDÜ, RÜZGARIN YÖNÜNÜ TAYİN ETTİKTEN SONRA...
ŞU KAYALARDAN KIVILCIM ÇIKARTABİLİRSEK BAŞARDIK GİTTİ...
EVET. OTLARI TUTUŞTURALIM.
BİR SÜRE SONRA YANGINI ÇIKARTABİLMİŞLERDİ...
ATEŞ BURAYA YAYILDI.
RÜZGÂR BİZE YARDIM EDİYOR OLAK.
LUKULLÜS'ÜN ADAMLARI PANİĞE KAPILMIŞLARDI.
BU VADİDEN ÇIKMAMIZ LÂZIM ARTIK!
KENDİ TUZAKLARINA DÜŞÜRDÜK ONLARI!
LUKULLÜS'ÜN ADAMLARI, ATEŞLER İÇİNDEKİ VADİDEN KAÇARLARKEN YETİŞEN GLADYATÖRLERİN SALDIRISINA UĞRADILAR.
SEZAR İÇİN SALDIRIN ÇOCUKLARIM!
İKİ ARKADAŞIN DA GÖZLERİ PARLIYORDU. VAZİFELERİNİ FAZLASIYLE BAŞARMIŞLAR, GLADYATÖRLERİ KURTARMIŞLARDI...
HAYDİ LENTO!.. SEN KAVGAYA BAYILIRSIN, KOŞ! BEN DE ROMA'YA YETİŞEYİM!

ALTIN ŞEHİR

Buffalo Bill

İKİ MUHAFIZ KENDİLERİNE GELİNCE...
OLANLARI POTOLA'YA ANLATTILAR...
KORKAKLAR! KAÇIRDINIZ HA! GÖSTERİRİM BEN SİZE!
POTOLA BİRDEN ÖFKELENDİ...
BABALARI ÖLÜNCE ONLARI HAPSETMİŞTİM. GETİRİN ONLARI BURAYA!
NELA AĞABEYİNİ BEKLERKEN KAPI AÇILDI...
NE VAR, NE İSTİYORSUNUZ?
POTOLA'NIN EMRİ, TEVKİF EDİLDİNİZ!
NEDEN BENİ DURDURUYORSUN!
KARDEŞİNİ GÖTÜRDÜLER. SENİ DE ARIYORLAR. ONU DÜŞÜNMEDEN KAÇ!
POTOLA ZALİMCE SIRITTI VE NELA'YA...
EĞER KIZIL SAÇLI TANRI VE DİĞERLERİ ORTAYA ÇIKMAZSA SENİ KURBAN EDECEĞİM!
ALÇAK ŞEYTAN!
DOSTLARININ EVİNDEKİ SERVON ÜZÜNTÜDEN BİTKİN HALDEYDİ...
EĞER ONLARI ELE VERİRSEM POTOLA KUVVETLİ OLACAK SÖYLEMEZSEM
SERVON ŞAŞKIN HALDE KALMIŞTI...
HAİN POTOLA'YA KARŞI DOSTLARIM SAVAŞMAYA KARAR VERDİLER. YA KARDEŞİM NE OLACAK?
NİYE GİDİP HAVAKO'YA ANLATMIYORSUN? O AKILLI BİR İNSANDIR. BİR ÇARE BULUR!
KİMSEYE GÖRÜNMEMEĞE DİKKAT EDEREK...
MABEDİN YOLUNU TUTTU...
BİRİSİ GELİYOR. SERVON GALİBA. DELİ GİBİ KOŞUYOR. BİR ŞEY VAR MUHAKKAK!
NEFES NEFESE İÇERİ GİRDİ...
NE OLDU SERVON?
KARDEŞİMİ POTOLA GÖTÜRMÜŞ. YAKALANMAZSANIZ ÖLECEK.
NE YAPACAĞIMI BİLMİYORUM. BANA YARDIM EDİN!

HAVAKO SAKİNDİ...
BİR PLÂN YAPMALIYIZ, NEREDE KURBAN EDECEKLERİNİ ÖĞRENİP YERİMİZİ ALALIM.
O GECE NELA'NIN KAPISI AÇILDI. İÇERİYE RAHİP POTOLA GİRDİ...
KÖTÜ KARDEŞİN SENİ FEDA ETTİ. GELMEDİ SÖZÜMÜ TUTTUM ARTIK ÖLECEKSİN.
HAYIR, YAPAMAZSIN BUNU.
NELAYI ODASINDAN ÇEKİP ÇIKARDILAR...
GÜNEŞ TANRISI BU KURBANI SEVECEK.
BIRAKIN BENİ ZALİMLER!
ÇALGILAR ÇALINARAK MABEDE DOĞRU İLERLEDİLER. POTOLA TAHTINA OTURMUŞ, NELA ELLERİ BAĞLI SEDYEDEYDİ.
TAM SOKAKTAN GEÇERLERKEN, ÜÇ KİŞİ GEÇİT RESMİ YAPAN ALAYIN ÜZERİNE ATLADI...
HAYOOO! YAHOOO!
HAVAKO POTOLA'NIN TAM ÜSTÜNE DÜŞTÜ. BİL VE RED NELA'YA KOŞTULAR...
GELİYORUZ NELA!
AH! MUHAFIZLAR! YAKALAYIN ÖLDÜRECEKLER BENİ
BUFALO, ŞAŞKIN ŞAŞKIN BAKAN MUHAFIZLARIN ÖNÜNDE HEMEN, NELA'NIN İPLERİNİ KESTİ...
CESARET NELA KURTULACAKSIN!

RED KIZI ALIP KARANLIK SOKAĞA DALDI. BUFALO VE HAVAKO ASKERLERİ OYALADILAR...
HAYDİ GELSENİZE KAFANIZI KIRIVEREYİM!
YAAAH!
POTOLA AYAĞA KALKIP BAĞIRDI.
O İKİ ADAMA HÜCUM EDİN, DURMAYIN!
ASKERLERİN HÜCUMUNU İKİ ARKADAŞ KARŞILIYORDU...
BİR KAÇ DAKİKA DAHA DAYANABİLİRİZ ONDAN SONRA KAÇARIZ!
ONLARI OYALIYALIM! NELA VE RED UZAKLAŞSINLAR.
HAYDİ GELDİĞİNİZ YERE! DEFOLUN!
YAAAAH!
SONRA BU KADAR ADAMA KARŞI KOYAMIYACAKLARINI ANLADILAR...
HAYDİ GİDELİM DOSTUM!
ASKERLER KENDİLERİNİ TOPARLIYAMADAN...
ARAYI BİR HAYLI AÇTILAR...
GELEN VAR MI?
HAYIR, ONLARI ŞAŞIRTTIK DİĞER YOLDAN GİDELİM!
İZLERİNİ KAYBETTİRİP NİHAYET...
İÇERDE RED, NELA VE AĞABEYİ ONLARI SEVİNÇLE KARŞILADI...
SENİN GİBİ BİR KAHRAMAN GÖRMEDİM. BİZİ KURTARDINIZ!
SENİN İÇİN TANRIMA DUA ETTİM!

Bu hafta bilmeceyi çözdünüz mü?

GENÇ KIZ BIR AN ÖLÜMÜN EŞIĞINE GELMIŞTI Kİ...
İIMDAAT!!
CESARET NELA!
CANAVAR AĞZINI AÇIP DÖNÜNCE HAVAKO MIZRAĞI KALBİNE SAPLADI.
HAY-YOHAA! GEBER PİS CANAVAR!
NELA'YI GÖTÜR. BEN BUNLARI DA YOK EDECEĞİM!
BİL KIZI KUCAĞINA ALDI...
RED VE SERVON KOŞUP GELDİLER...
NELA İYİ MİSİN?
NELÂYA BAK. BEN HAVAKO'NUN YANINA YARDIMA GİDİYORUM!
O SIRADA HAVAKO CANAVARLARA ÖFKEYLE HÜCUM EDİYORDU...
FAKAT MIZRAK DUVARDA KIRILDI.
HAVAKO YANA ÇEKİLİP CANAVARIN KUYRUĞUNDAN YAKALADI... KORKUNÇ BİR GÜÇLE SAVURDU...
DEV SÜRÜNGENLER KARANLIKTA KAYBOLDULAR...
HEYY! AFER BENIM.
KERTENKELELER BÜYÜK ÇUKURA YUVARLANDILAR...
ALLAH BİLİR BU UÇURUMUN NE KADAR DERİN OLDUĞUNU!
GÖRMEMİŞTİM. İYİKİ SEN DÜŞMEDİN!
MAĞARA İLERİYE UZUYORDU... GİTMEYE KARAR VERDİLER...
POTOLA BİZİM BURADA SAKLANDIĞIMIZI ANLIYABİLİR. KENDİMİZİ HAZIRLIYALIM.

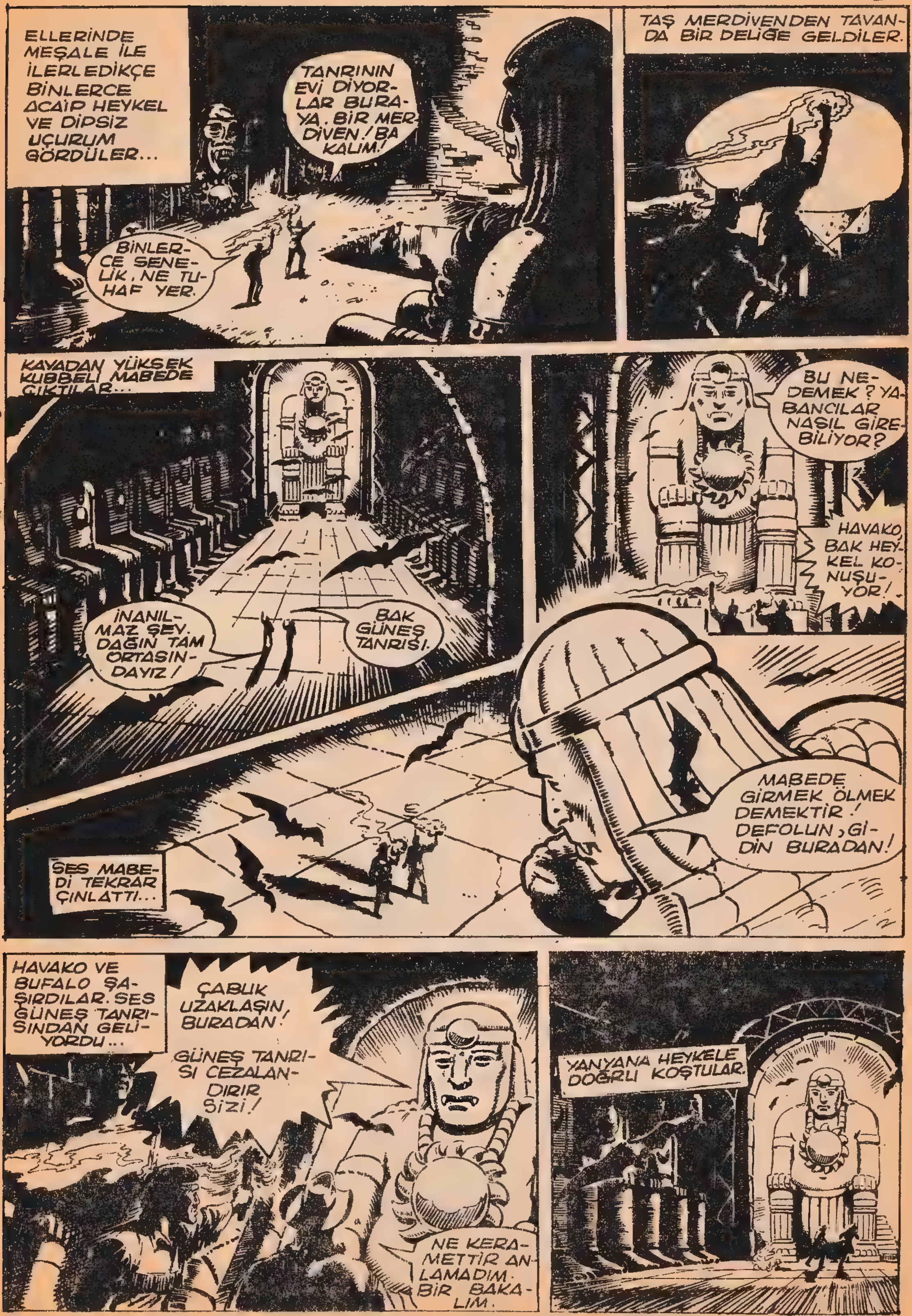
ELLERİNDE MEŞALE İLE İLERLEDİKÇE BİNLERCE ACAİP HEYKEL VE DİPSİZ UÇURUM GÖRDÜLER...
TANRININ EVİ DİYORLAR BURAYA. BİR MERDİVEN! BAKALIM!
BİNLERCE SENELİK, NE TUHAF YER.
TAŞ MERDİVENDEN TAVANDA BİR DELİĞE GELDİLER.
KAYADAN YÜKSEK KUBBELİ MABEDE ÇIKTILAR...
İNANILMAZ ŞEY. DAĞIN TAM ORTASINDAYIZ!
BAK GÜNEŞ TANRISI.
BU NE DEMEK? YABANCILAR NASIL GİREBİLİYOR?
HAVAKO, BAK HEYKEL KONUŞUYOR!
SES MABEDİ TEKRAR ÇINLATTI...
MABEDE GİRMEK ÖLMEK DEMEKTİR! DEFOLUN, GİDİN BURADAN!
HAVAKO VE BUFALO ŞAŞIRDILAR. SES GÜNEŞ TANRISINDAN GELİYORDU...
ÇABUK UZAKLAŞIN, BURADAN! GÜNEŞ TANRISI CEZALANDIRIR SİZİ!
NE KERAMETTİR ANLAMADIM. BİR BAKALIM.
YANYANA HEYKELE DOĞRU KOŞTULAR.

ARKADAN KAÇARKEN KÜÇÜK BİR ADAMI YAKALADI...
YANILMIYORSAM TANRININ SESİ! GEL BURAYA?
İHTİYAR ADAM KORKUYLA KONUŞTU...
İSTİYORSAN ÖLDÜR BENİ. BU KALENİN SAHİBİ, MABEDİN HAKİKİ RAHİBİ BENİM. ÖLDÜRMEDEN ADINI SÖYLE.
HAVAKO İHTİYARI BIRAKTI...
SANA BİR ŞEY YAPMAYIZ. ESKİ KRALIN ÇOCUKLARI İLE POTOLA'DAN KAÇIP BURAYA SAKLANDIK!
TANRI KORUSUN! DEMEK NELA VE SERVON HAYATTALAR. HALK BENİ ÖLMÜŞ BİLİYOR. BURADA SAKLANDIĞIMI BİLMİYORLAR.
ONLARA HEYKELİN NASIL KONUŞTUĞUNU GÖSTERDİ.
SİZLERİN BURADAN KAÇIRMAK İSTEDİM. BASİT HALKI KORKUTMAK İÇİN YAPILMIŞTIR.
AMA NEREDEYSE BENİ KAÇIRIYORDUN. İYİ BİR BULUŞ
ASKERLER HAVAKO VE ARKADAŞLARINI BULAMAMIŞLARDI... POTOLA KIZGINDI...
KORKAK KÖPEKLER! BİR ŞEY BULAMADINIZ. ÇABUK BULUN ONLARI! HEPİNİZİ BUNUNLA ÖLDÜRÜRÜM!
EVET BU MADALYONU NELA'DA GÖRMÜŞTÜM. NEREDE BULDUN KÖPEK.
TANRI MAĞARASINA GİDEN YOLDA.
TANRI MAĞARASI! BUNU NEDEN DÜŞÜNMEDİM!
HERKES MAĞARAYA GİTMEYE KORKUYORDU...
ÇABUK! KORKAKLAR! İÇERDE BİR ŞEY YOK! ONLARI YAKALAYIN. EMREDİYORUM!
Devamı var

MERSİNLİ MEMET
DAHA ÇOK BÜ- YÜMÜŞ! GÖLGEYE GÖTÜRE- LİM!
ÇA- BUK! YOKSA BIĞMA
SONRA
NASIL GİRDİM?
BİZ, ZORLA SOKTUK SENİ BURAYA!
SENİ ZEHİRLE- MİŞLER. YATMAZSAN ŞİŞMAN VE KUVVET- SİZ KALIRSIN!
KAZAN BÜTÜN GÜN ISINDI...
BURASI BİZİM TÜRK HAMAMI Gİ- Bİ OLDU.
SANA İYİ GE- LECEK.
DÖRT SAAT- TA İYİCE TERLEDİ...
İYİYİM AMA KUVVETİM GELDİ Mİ?
DAHA İYİ GÖRÜNÜYOR- SUN!
WHAM!
FENA DE- GİL.
EEEK!
İKİNİZ DE BE- NİMLE MA- ÇA GELİN!
BOKS MU?
MEMED SALONA GİRDİ...
ŞAMPİYON- LA DÖVÜŞENE YÜZ BİN PESOS!
BİR MİLYON OL- SUN! HEPSİNİ ALACAĞIM.

BİR MİLYON PESOS'A KARŞILIK BÜTÜN BOKSÖRLERLE KARŞILAŞACAKTI...
BİR MİLYON DERSEK NE KAYBEDERİZ BEYLER! ŞUNA BAKIN HELE!
TABİİ KABUL!
HERKES GÜLÜYOR ALAY EDİYORDU...
HA! HA! ONU ZAYIFLATIYORLAR!
EYVALLAH! FAZLALIKLARIMI ATTINIZ
BİZİ KAYBETTİRDİN! ELBİSESİNE KUŞTÜYÜ DOLDURUP ŞİŞMAN GÖSTERDİN!
HEPİNİZ DURUN! BU BEYLE BİRAZ HESAPLAŞACAĞIM! YARIN BARAJA GELİN!
ERTESİ GÜN BARAJDA...
SENİ BİR DE ÇALIŞIRKEN GÖRELİM. HERKES GELENE KADAR HEPSİNİ TAŞIYACAKSIN.
EPEY ZAMAN SONRA...
ÇOK GÜZEL. BAY SANÇEZ YAPMIŞ ÖYLE Mİ?
EVET AMA MERSİNLİ MEMED TEKRAR YAPTIRDI.
BİTTİ

MEMET
yeni macera
BÜTÜN LİMAN VE HAVA-YOLLARI TUTULMUŞ. HIRSIZIN KAÇMASI İMKÂNSIZ!
DAILY E
BANKAYI SOYAN ROBERTI KAÇTI!
HIM..
MEMET'DE KONTROLDAN GEÇTİ..
SENİ ARAMAYA LÜZUM YOK!
İNŞALLAH HIRSIZI YAKALARSINIZ!
H M CUSTOMS
ALTINLARI KAÇIRAMIYACAKLAR!
O SIRADA LİMANDA..
YOLCULAR AKIN EDİYOR!
BU KADAR YOLCU GELECEĞİNİ UMMAMIŞTIM!
O ANDA İSKOÇYADA İKİ KİŞİ KONUŞUYORDU...
BU HURDA KİMİN ACABA?
AKILSIZIN BİRİNİNDİR!
APTALLARI ATLATIP İSKOÇYADAN ALTINLARI ALACAĞIZ!
DURUMU KİMSE ÇAKMIYACAK!
PLÂNI ROBERTİ YAPIYORSA ONU KİMSE TUTAMAZ!
DİKKAT! DALGA GELİYOR!
BAKIN BİR UÇAK
O SIRADA UÇAKTA...
DENİZDEKİLERİN BAŞLARI DERTDE!
BAKALIM!
BÜTÜN DENİZCİLERE TETİKTE OLMALARINI BİLDİRECEĞİM!
ONLARA PEK FAYDASI OLACAĞINI SANMIYORUM!

www.cizgilikitap.com

BİR GEMİ GELİ YOR BELKİ BENİ ALIR
BU GEMİYİ TANIYAMADIM!
MEMET BU! TANIDIM ONU!
BANA MANİ OLAMAZ
ELİMDEN KURTULAMAZ!
MEMET'TEN DE BİR ŞEY KURTULAMAZDI...
AL BAKALIM!
MEMET GEMİYE ATLADI...
HEY DOSTLAR! NE ARIYORSUNUZ BURADA!
NE OLDUĞUNU ÖĞRENİNCE....
REİSLERİNİN ALTINDAN BAHSETTİĞİNİ DUYDUM!
DEMEK ALTINLAR İSKOÇYA'DA!
SİZ BUNLARI GÖTÜRÜN. BEN ÖTEKİLERİ YAKALIYAYIM!
O SIRADA İSKOÇYA'DA....
HEPİNİZ HOŞ GELDİNİZ! ASIRLAR ÖNCE ATALARIMIZ BU ADAYI YAĞMA ETMİŞLERDİ.. SİZLER BÖYLE BİR GEÇMİŞİ CANLANDIRIYORSUNUZ
DOĞRU
BEKLENMİYEN BİR ŞEY OLDU..
AYAKKABI ŞİRKETİNDEN GELİYORUM. BU GÜNÜN ŞEREFİNE GEMİYE GANİMET OLARAK AYAKKABI YÜKLÜYECEKLERMİŞ!
DEMEK REKLAM YAPMAK İÇİN BİZİ APTAL YERİNE KOYDUNUZ HA!
KES BE! GİDİYORUZ İŞTE!

O SIRADA MEMET ZAMANINDA YETİŞTİ...
YÜKÜNÜ-ZÜ ALDI-NIZ DE-MEK!
PLÂNIMI KİMSE BOZAMAZ!
YOK CANIM!
MEMETİN ELİNDENDE BİR ŞEY KURTULA-MAZDI...
GELİN ŞUNLARIN TOZUNU SİLKELİM!
BUNLAR AYAKKABI DEĞİL, ALTIN!!..
DAHA SONRA KAVGA BAŞLADI...
DEMEKKİ ALTIN LARI LONDRADAN DA BÖYLE KAÇIRDİLAR!
BİR DAHA YAPAMAZ-LAR!
BİR DAHA YAPACAK OLURLARSA PES-TİLLERİNİ ÇIKA-RIRIZ!
BİRAZ YAVAŞ OL DOSTUM!
TÖRENE TEKRAR BAŞLANDI...
HERKES SENİN ŞEREFİNE İÇECEK! BİZİM ÖZEL MİSAFİRİMİZSİN MEMET!
ÇOK İYİ MERA SİM OLDU DE-ĞİL Mİ ?
EVET... HİÇ BİRİ MEME Dİ UNUTMUYA-CAK! TEK BAŞINA HEPSİNİN HAKKIN-DAN GELDİ!
son

büyük hediyeli bilmece

NASIL KATILACAKSINIZ, NASIL KAZANACAKSINIZ ?

Bu dördüncü bilmecemiz. Öncekileri sizde yoksa üzülmeyin. Tekrar yayınlayacağız onları. Beş bilmeceyi çözüp beşini birlikte dergimize gönderiniz. Eğer dört bilmeceyi doğru çözmüşseniz zengin hediye çekilişine katılacaksınız. Hediyelerimiz o kadar çok ki kazanmamak olanaksız...

Kovboyun kaybettiği pipoyu , tabanc[illegible]şapkayı ve kemendi bularak boyayınız.

adı, soyadı: Meltem ...

yaş: 7.

adres

5 BİSİKL

55 FUTBOL TOPU

555 KALEM

5555 KİTAP

GOL KRALI

AVUSTRALYA'DA ZENGİN BİR ÇİFTLİK SAHİBİ, DÜNYA KUPASI MAÇLARINA HAZIRLANMAK İÇİN ORADA SERİ FUTBOL MAÇLARI TERTİPLEMEYİ DÜŞÜNMÜŞTÜ. FUTBOL MAÇLARI İÇİN AVUSTRALYA'DA BULUNAN ROVER TAKIMI, TURNUVAYA KATILMAYI KABUL ETMİŞ VE SON DERECE ACAYİP KİMSELERDEN KURULU BİR BREZİLYALILAR TAKIMI İLE OYNAMAYA BAŞLAMIŞTI.

5 MACERA - Haftalık Gençlik Dergisi -(Karabina özel Sayı
Yağan Yayınevi yayın organıdır. İmt. sahibi: Banu Yağan
Sorumlu Yönetmen: Ragıp Erten - Adres: Başmüsaip sok. Kent
İş Hanı Kat:3-4 Cağaloğlu-İstanbul. İç baskı: Nil Ofset
Kapak baskı: Cömertiş Matbaacılık Tesisleri Tarih:17.6.75

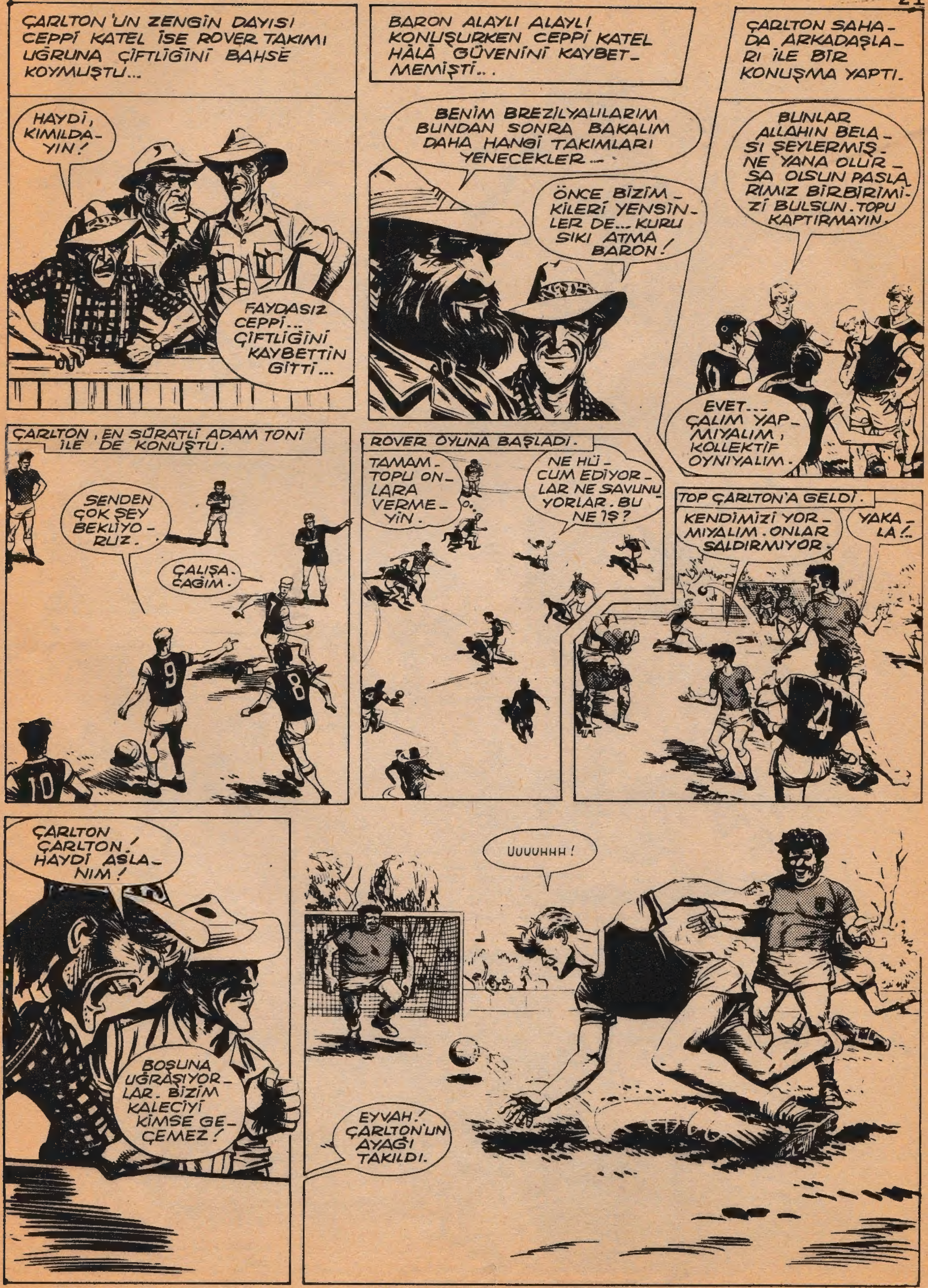
ÇARLTON'UN ZENGİN DAYISI CEPPİ KATEL İSE ROVER TAKIMI UĞRUNA ÇİFTLİĞİNİ BAHSE KOYMUŞTU...
HAYDİ, KIMILDAYIN!
FAYDASIZ CEPPİ... ÇİFTLİĞİNİ KAYBETTİN GİTTİ...
BARON ALAYLI ALAYLI KONUŞURKEN CEPPİ KATEL HÂLÂ GÜVENİNİ KAYBETMEMİŞTİ...
BENİM BREZİLYALILARIM BUNDAN SONRA BAKALIM DAHA HANGİ TAKIMLARI YENECEKLER...
ÖNCE BİZİMKİLERİ YENSİNLER DE... KURU SIKI ATMA BARON!
ÇARLTON SAHADA ARKADAŞLARI İLE BİR KONUŞMA YAPTI.
BUNLAR ALLAHIN BELASI ŞEYLERMİŞ. NE YANA OLURSA OLSUN PASLARIMIZ BİRBİRİMİZİ BULSUN. TOPU KAPTIRMAYIN.
EVET... ÇALIM YAPMIYALIM, KOLLEKTİF OYNIYALIM.
ÇARLTON, EN SÜRATLİ ADAM TONİ İLE DE KONUŞTU.
SENDEN ÇOK ŞEY BEKLİYORUZ.
ÇALIŞACAĞIM.
ROVER OYUNA BAŞLADI.
TAMAM. TOPU ONLARA VERMEYİN.
NE HÜCUM EDİYORLAR NE SAVUNUYORLAR. BU NE İŞ?
TOP ÇARLTON'A GELDİ.
KENDİMİZİ YORMIYALIM. ONLAR SALDIRMIYOR.
YAKALA!..
ÇARLTON ÇARLTON! HAYDİ ASLANIM!
BOŞUNA UĞRAŞIYORLAR. BİZİM KALECİYİ KİMSE GEÇEMEZ!
UUUUHHH!
EYVAH! ÇARLTON'UN AYAĞI TAKILDI.

www.cizgilikitap.com

KUNG FU
BİRAZDAN VARIRIZ SAN FRANSİSKO'YA. ÖRGÜTÜN HABERİ VAR MI ACABA?...
SAMMY'E SÖYLEMEMELİYİM TEHLİKEYİ. O KADAR MUTLU Kİ...
BİRAZ SONRA...
BU ŞEHRİ HEMEN TERKETMELİYİM.
İŞTE BURADA GÜZEL BİR YEMEK YERİZ.
JAPON YEMEĞİNİ TERCİH EDERİM. AMA ÇİN YEMEĞİ DE OLUR. HEY GARSON!
SAN FRANSİSKO'DA PEKİNDEKİNDEN ÇOK ÇİNLİ VARDIR. KARDEŞİNİ BULURSUN.
HEMEN BAYIM BUYRUN. UUHH!
PİS HAYVAN ÇEKİL!
AFFEDERSİNİZ BAYIM.
ÇİNLİ DOMUZ! BİR JAPON ÜNİFORMASI KİRLETTİN.
DİKKAT CAİNE!
YİNE YOLA GETİRMEM GEREKEN BİRİ!
BİR JAPON SUBAYI. BURADA İŞİ NE?
CAİNE YİNE HAKLININ TARAFINDADIR.

HEE-YAAH!
HAAHH!
BÜYÜK ZARAR VERMEMELİYİM. BU TABAK...
KARATE. OKİNAVA DÖĞÜŞÜ...
BOP!
CAINE LEO'YU HATIRLADI...
VURUŞLAR ÖLDÜREBİLİR. AMA SİNİR NOKTASI ZARARSIZ HALE GETİRİR!
KISA VE İSABETLİ VURUŞ YETTİ!
GİDELİM. AYILDIĞINDA HIR ÇIKMASIN.
BİR SAMURAİ ÖLENE DEK SAVAŞ. ÇOK İYİ YAPTI CAINE...
CAINE BU GAZETEDEKİ...
SAMMY, KENDİMİ TEHLİKEDE HİSSEDİYORUM.
SENİ BURAYA GETİRMEK HATA OLDU...
BURADA GECELERİZ. YARIN DA DOĞUYA GİDERSİN.
BU O ADAM! GAZETEDE ÖDÜL VAADEDİLEN.
BİR ÇİN EVİNDE...
BİR ADAM AMA KAPLAN GİBİ KUNG-FU SANATINI BİLİYOR.
FAYDASIZ. BU GECE KUNG-FU'DA KURTARMAZ ONU!